經濟部

Ministry of Economic Affairs

協助國內產業強化韌性與競爭力

產業競爭力輔導團

目次

資源總覽 02

資源說明

- AI數位轉型 03
- AI人才培訓 05
- 金融支持 07
- 市場拓展 08
- 技術輔導 09
- ESCO節能 10
- 勞動力升級 11

輔導流程 12

附件 14

TEAM TAIWAN

資源總覽

經濟部
Ministry of Economic Affairs

措施1
AI
數位轉型

措施2
AI
人才培育

措施3
金融支持

措施4
市場拓展

措施5
技術輔導

措施6
ESCO
節能

措施7
勞動力
升級

攜手中小微企業
政府領航　產業出航

體質調整
不知產業轉型
如何做起

升級轉型
升級產品與
技術缺乏資源

市場因應
因應供應鏈、市場
調整需要資金調整

人才提升
勞工缺乏轉型
知識技能

措施1 AI數位轉型(產發署)

製造業

階段一 AI診斷與輔導

政府出 19 萬 + 企業自付 1 萬

階段二 AI應用導入（承接診斷結果）

工具導入最高補助10萬 / 人才培訓 最高補助12萬

階段三 研發轉型補助（承接導入成效）

提供研發與設備汰換補助/企業自籌 50%

（個案最高 500 萬 / 產業聯盟最高 4,000 萬）

聯絡窗口 0800-023-800

措施1 AI數位轉型(商業署)

服務業

階段一 AI需求診斷 (免費)

線上診斷評估業者導入AI現況與需求，引介適切資源

階段二 AI轉型補助（分級輔導）

個案補助

最高補助300萬元/企業自籌 50%

整合型補助

每案最高補助 2,000 萬元/企業自籌 50%

諮詢窗口 02-2343-3300#7413

措施2：AI人才培訓（產發署）

經濟部
Ministry of Economic Affairs

每企業最多12萬元

學費幫你出！

人培課程

諮詢窗口 0800-023-800

製造業

企業

提出需求

培訓對象	適用計畫
國內畢業生	AI新秀 (8個月)
在職員工	在職菁英 (30小時)
外國人才	新型專班 (教育部)
減班休息員工	勞工再充電 (勞動部)

請洽勞動部窗口

措施2：AI人才培訓（產發署）_AI新秀計畫

經濟部
Ministry of Economic Affairs

培訓機制

專業培訓（4個月）

- **傳產賦(複)能：** 培養跨域技能
  (AI應用技能、淨零管理、經營管理)

＋

企業實習（4個月）

- **熟悉企業專業：** Domain Knowledge
- **職場實戰：** 應用跨域技能，提升留任意願

企業

- **競爭力輔導團服務範疇**
- **產業升級轉型人培需求**

培訓對象

非在職者

- **應屆畢業學生**
- **轉職者**
- **二度就業**

開課單位

輔導團之法人及其合作單位

- ✓ **大專校院**
- ✓ **法人單位**

政府補助

提供培訓學員學習獎勵金

- **訓練期間 每月2萬元/人**
- **實習期間 每月3萬元/人**

措施2：AI人才培訓（產發署）_在職菁英計畫

經濟部
Ministry of Economic Affairs

1 導入AI工具

2 在職菁英培訓

政府辦理培訓

- 由輔導團法人單位或其合作單位（大專校院、公協會）開課

辦訓費用給**輔導團**

企業自辦內訓

- 企業受輔導團診斷並完成AI工具採購後，自辦課程

內訓費用給**企業**

總培訓時數30小時

培訓對象

受輔導企業之在職員工

AI導入基礎認知

AI工具專題實作

專題發表

措施2：AI人才培訓（產發署）_Coupon補助請領方式

經濟部
Ministry of Economic Affairs

企業培訓AI人才，政府加碼補助「每家企業12萬元」

STEP 1

企業須完成下列2項措施

措施1

1.完成產業競爭力輔導團之輔導。
2.完成AI工具導入及應用。

＋

措施2

依規定選擇培訓計畫：
1.AI新秀
2.在職菁英-政府辦理培訓
3.新型專班

STEP 2

核定補助

完成措施1、2，每家企業可再申請領取加碼補助12萬元，補助企業因員工培訓期間之產能損失。

★ 單次申請、單次撥付

措施2：AI人才培訓（商業署）

經濟部
Ministry of Economic Affairs

學費幫你出！

服務業

企業

培訓對象	培訓類型
大專畢業待業青年	青年AI實戰養成班
	AI職能提升班
企業在職員工	CEO班
	iPAS班
	基礎實務班
有志從事服務業人員	實作應用班
	中階班AI導入工作坊

諮詢窗口 02-2343-3300#7114

措施3：金融支持 (中企署)

融資診斷 個案處理

- 由顧問盤點企業**財務核心問題**
- 協助爭取**營運資金**或**改善財務結構**
- 若不建議借款，提出**改善財務體質方案**

債務協商 個案處理

- 由最大債權銀行召集**債權債務協商會議**
- 討論展延、調整還款方式以降低壓力
- 若不建議協商，**提供財務改善建議**

馬上辦服務中心 0800-280-280

進軍國際
我挺你！

措施4：市場拓銷 (貿易署)

分析諮詢內容，推出拓銷活動或服務

- 即時回應並定期彙總廠商提問
- 規劃並推薦合適拓銷活動或服務
- 提供深度商情與前瞻性建議
- 提供布建通路及海外參展補助

諮詢中心

布建通路

公協會
貿易推廣

公司商號
海外參展

諮詢窗口 0800-609-889

措施5：技術輔導 (技術司)

提供AI試製場域

✓ 開放**法人AI試製場域**，協助廠商完成產品設計、試製、檢測與驗證

輔導產業技術升級

✓ 邀集**15個法人**參與，提供業者三大服務

- AI技術開發與應用
- 精密製造與試製
- AI實作人才培訓

諮詢窗口 0800-005-288

諮詢窗口 0800-035-803

措施6：ESCO節能 (能源署)

ESCO 節能服務團

總團：能源署、台電
產業分團：產發署、商業署、中企署、園管局

- **節能輔導重點**
  - ✓ 能源流向盤點
  - ✓ 設備效率診斷
  - ✓ 節能改善建議
  - ✓ 成本效益評估

資訊提供
- 各式補助資訊
- 高能效節能產品資訊

媒合ESCO
- 業者服務能量揭露
- 成功案例

措施7：勞動力升級 (勞動部)

經濟部
Ministry of Economic Affairs

	適用對象	補助條件及額度	申請方式
協助減班休息勞工再充電	減班事業單位辦訓	補助訓練費用，最高350萬元	線上提出申請
	減班勞工參訓	每月依參訓時數發給訓練津貼	
補助企業辦理訓練	投保就業保險之事業單位辦訓	• 個別型：最高95萬元 • 聯合型：最高190萬元 • 產業推升型：最高200萬元	線上提出申請 自114年12月1日起受理

諮詢窗口 0800-777-888

輔導流程

搜尋
產業競爭力輔導團

這裡開始
一站式服務

聯絡窗口：
0800-023-800
北區
（北北基桃竹宜苗）
02-23414105#368
中區
（中彰投雲）
04-23599009#396
南區
（嘉南高屏）
07-3513121#2320
東區
（花東）
03-8423899 #131

→

快速入案
簡易式問答

AI成熟度評量
整理經營現況

→

展開輔導
獲得專屬報告

專業法人服務
審視轉型方向

→

持續關懷
落實建議內容

追蹤輔導成效
選拔標竿案例

經濟部
Ministry of Economic Affairs

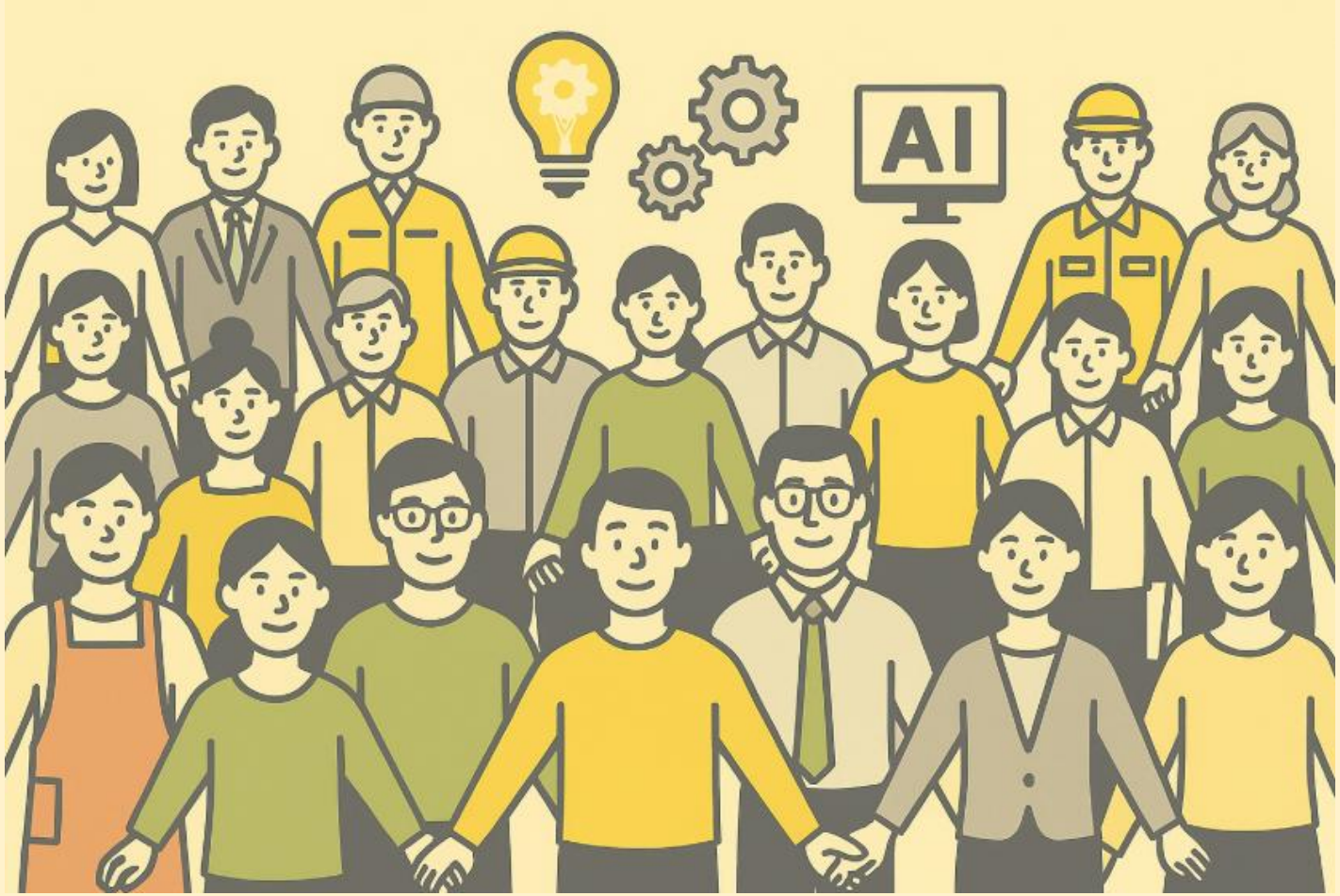

產業轉型
作陣前行

Thanks for your attentions.

LINE

經濟部產業競爭力輔導團

附件：輔導團聯絡窗口

經濟部
Ministry of Economic Affairs

總團： 0800-023-800

北區： 02-23414105#368 （北北基桃竹宜苗金馬）

中區： 04-23599009#396 （中彰投雲）

南區： 07-3513121#2320 （嘉南高屏澎）

東區： 03-8423899#131 （花東）

附件：輔導團聯絡窗口

經濟部
Ministry of Economic Affairs

序號	輔導次產業	輔導法人	聯絡人	聯絡電話
1	電子零組件、電子製造服務、PCB	資策會	楊先生	02-66072178
2	金屬(如扣件、水五金等)、家電產業、重機電產業(如馬達配電盤、開關等)、食品加工、醫療	金屬中心	汪先生	02-27013181#500
3			陳先生	02-27013181#320
4	工具機	精機中心	張先生	04-23599009#396
5	機械	工研院機械所	陳先生	02-27046655 #513
6	汽機車產業	工研院機械所	黃先生	02-27046655 #514
7	自行車整車與零件設計製造、電子電機系統開發、運動科技與智慧騎乘技術、配件生產、資通訊系統整合及維修服務	自行車中心	黃先生	04-23501100#116
8	船舶產業	船舶中心	劉先生	02-28085899#950
9	汽機車產業	車輛中心	林小姐	04-7811222#2552

附件：輔導團聯絡窗口

經濟部
Ministry of Economic Affairs

序號	輔導次產業	輔導法人	聯絡人	聯絡電話
10	紡織	紡織所	陳小姐	05-5519899#5106
11	成衣	紡拓會	唐小姐	02-23417251#2529
12	製鞋	鞋技中心	尤小姐	04-23590112#301
13	塑橡膠	塑膠中心	程先生	04-23595900#504
14	織襪	工研院材化所	邱小姐	03-5732825
15	生醫	藥技中心	黃先生	02-66251166#5221
16	建材	石資中心	楊小姐	02-23411655#12
17	食品	食品所	王小姐	(03)5223191 #342
18	印刷	印研中心	張先生	02-29990016#171
19	化粧品	工研院生醫所	劉小姐	03-5743949
20	高分子複合材料	工研院材化所	胡小姐	03-5732517

附件：輔導團聯絡窗口

經濟部
Ministry of Economic Affairs

序號	輔導次產業	輔導法人	聯絡人	聯絡電話
21	經營管理面(節能減碳)	金屬工業研究發展中心	陳先生	07-351-3121#2646
22		財團法人環境與發展基金會	蔡先生	03-591-0008#62
			紀小姐	02-2708-7321#10
23		財團法人台灣產業服務基金會	鐘先生	02-7704-5175
24		台灣綠色生產力基金會	黃先生	02-2910-6067#520
25		工研院產服中心	洪小姐	02-23212200#1067
26	經營管理面	生產力中心	林先生	02-27075055#31
27		中衛中心	洪先生	02-23911368#1411
28		資策會	許先生	02-27844792#21
29		商研院	李小姐	02-7707-4862

附件：輔導團聯絡窗口

經濟部
Ministry of Economic Affairs

	輔導次產業	輔導法人	聯絡人	聯絡電話
30	餐飲	資策會	李先生	06-6027666 #7711
31	零售	生產力中心	張先生	02-26982989#03197
33	物流	工研院服科中心	羅小姐	03-5915909
34	生活服務	資策會	許小姐	02-66072241
35	商業服務業-淨零、永續、節能、循環	中衛中心	王先生	02-23911368#1770
36	中小企業-商業服務業	資策會	劉先生	02-66073572

附件：輔導團聯絡窗口

經濟部
Ministry of Economic Affairs

	輔導次產業	輔導法人	聯絡人	聯絡電話
37	金屬製品業、電力設備及配備業、基本金屬業、電子零組件業、電腦電子產品及光學製品業	台綜院	吳先生	02-27552688#115
38	化學材料及肥料業、汽車及其零件業、其他製造業	生技中心	陳先生	06-303-3677 #202